



HACER CON OTRAS... HACER CON  
TODAS

2013

# Contextualizándoles

- Con 21.041 km<sup>2</sup> de extensión territorial, y un poco más de 5.744.000 habitantes. El Salvador es considerado como uno de los países más peligrosos.
- El país tiene un índice de masculinidad descendiente desde la década de los años '70, en la actualidad por cada 100 mujeres hay 89 hombres

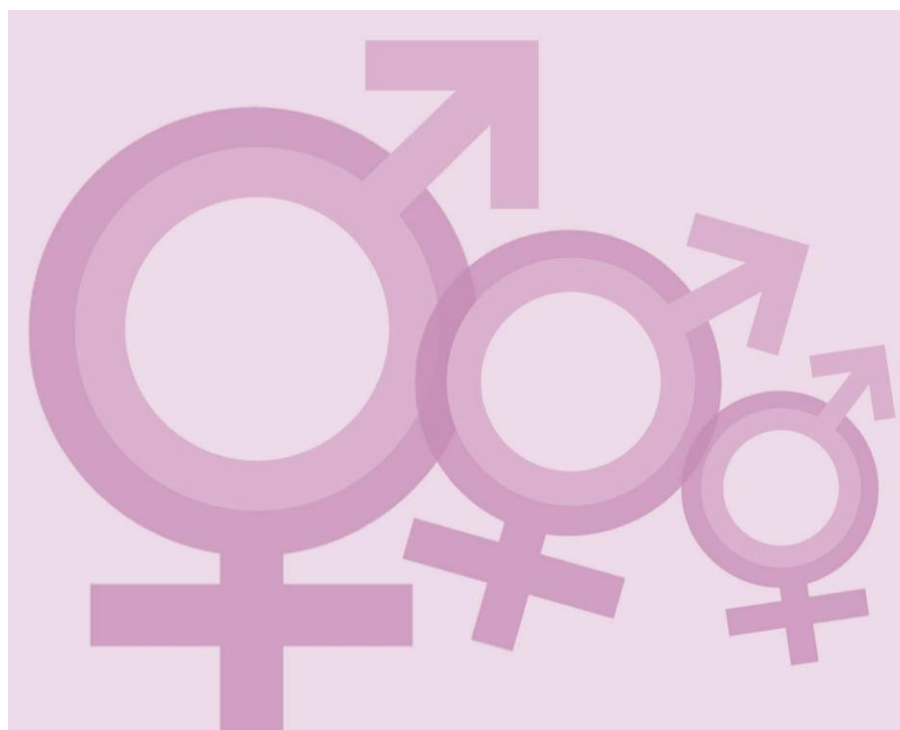

# Contextualizándoles

- Fuerte migración, se estima que hay más de 3,28 millones de salvadoreños y salvadoreñas fuera del país, principalmente en los Estados Unidos.
- Otra tendencia migratoria es la del campo a las ciudades, la población rural representa el 47,8% frente al 62.2% de población urbana.

# Contextualizándoles



- A 21 años de los Acuerdos de Paz, la democracia y el sistema político salvadoreño han generado algunos cambios.

# Contextualizándoles

Algunos de los cambios más relevantes en el contexto nacional:

- Cambio del gobierno central: como resultado de las elecciones nacionales de marzo 2009, resultó electo por primera vez en la historia política del país, un gobierno liderado por la izquierda partidaria (FMLN).

# Contextualizándoles

Algunos de los cambios más relevantes en el contexto nacional:

- Por otro lado, la **seguridad ciudadana** ahora es más precaria e incluso existe más armamentismo de las fuerzas de seguridad (pública y privada) y la población civil, lo que agrava la vulnerabilidad en que viven las personas.



La historia salvadoreña se ha caracterizado por profundas crisis políticas, económicas y sociales, con graves consecuencias y afectaciones en la vida humana y el desarrollo de las poblaciones.

# La situación de las mujeres salvadoreñas

- Al menos 1.295 homicidios se han registrado en el primer semestre en El Salvador.
- Durante el primer semestre de 2013, la Policía Nacional Civil registró 100 asesinatos de mujeres, muchos cometidos con extrema crueldad.



El Salvador tiene la tasa de feminicidios más alta del mundo. Small Arms Survey (BBC Mundo)



# La situación de las mujeres salvadoreñas

- La Policía recibió un total de 1,737 denuncias por diferentes delitos como: violación, estupro, violación en menor e incapaz, agresión sexual en menor e incapaz y otras agresiones sexuales. Es decir que alrededor de diez mujeres, adolescentes y niñas fueron víctimas de este tipo de delitos.

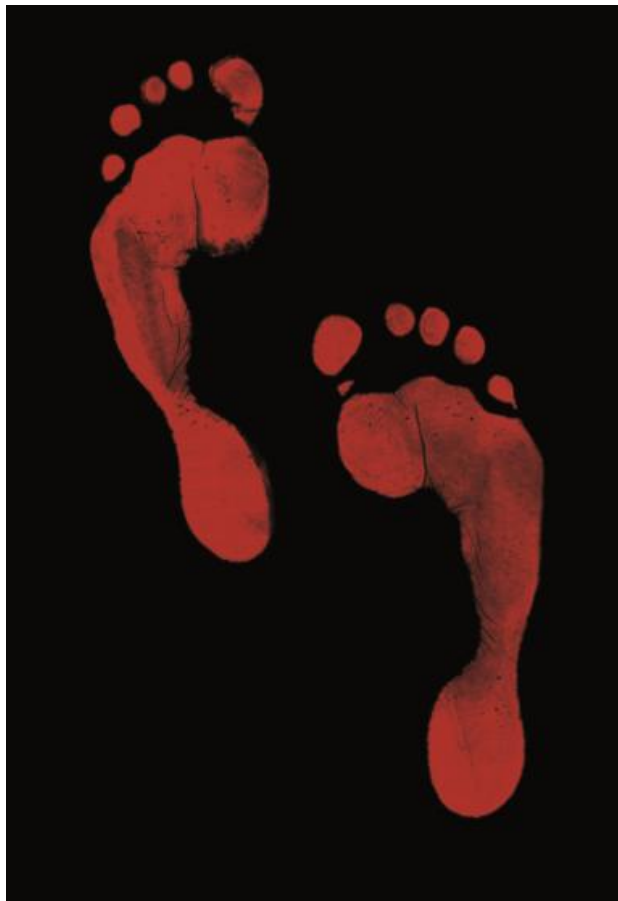

(Fuente: Oficina de Información y Respuesta PNC, monitoreo de medios LPG, EDH y Co Latino, realizado para la Red Feminista)

# El discurso de doble moral afecta sobre todo a las mujeres jóvenes

- El Salvador **NO** posee programas de **EDUCACIÓN SEXUAL** libre de prejuicios y científica en la currícula en los centros educativos públicos.
- El Salvador ha **PENALIZADO EL ABORTO** en cualquier circunstancia, aún cuando la vida de la mujer o niña corra peligro.

ESTO SE REFLEJA EN LAS SIGUIENTES CIFRAS...

# El discurso de doble moral afecta sobre todo a las mujeres jóvenes

- El Salvador ocupa el segundo lugar en Centroamérica con alto índice de embarazos en adolescentes, tasa es de 89 por cada 1,000 mujeres entre 15 y 19 años.
- El 23% de los intentos de suicidios son por embarazos no deseados, atendidos en el Hospital Psiquiátrico Nacional.

# Para eso nos juntamos

- Ante esta situación que parece desesperanzadora, las feministas proponemos romper con el mandato de la enemistad histórica de las mujeres.





# COLECTIVA FEMINISTA PARA EL DESARROLLO LOCAL

La **Colectiva Feminista para el Desarrollo Local (CFDL)** nace con la filosofía, entusiasmo y energías puestas en fundar un modelo de relación con las mujeres organizadas, en donde convivieran las visiones tanto de mujeres urbanas y rurales, con diferentes niveles educativos, de diferentes ideologías, mujeres que en definitiva desde sus localidades pudieran integrarse a un esfuerzo más amplio de concertación nacional, impulsando procesos consensuados y articulados que buscan el reconocimiento y cumplimiento de los derechos de las mujeres



# COLECTIVA FEMINISTA PARA EL DESARROLLO LOCAL



La **CFDL** en la actualidad está integrada por un equipo de veinte feministas, y que al mismo tiempo cuenta con una amplia red de colaboradoras voluntarias,



# COLECTIVA FEMINISTA PARA EL DESARROLLO LOCAL



juntas buscamos contribuir a la erradicación de la subordinación y discriminación femenina, considerando como eje fundamental de su actuación la construcción del movimiento de mujeres como sujeto político, desde las realidades concretas y cotidianas de las mujeres, en sus contextos locales, teniendo presentes sus necesidades, problemas y potencialidades.

# COLECTIVA FEMINISTA PARA EL DESARROLLO LOCAL



# COLECTIVA FEMINISTA PARA EL DESARROLLO LOCAL

## Nuestros valores



# COLECTIVA FEMINISTA PARA EL DESARROLLO LOCAL



- **Democracia Feminista**
- La entendemos como forma de funcionamiento de la sociedad y el sistema político, como método de trabajo y manera de tomar decisiones en las organizaciones, en las instancias del Estado, en las relaciones personales y familiares.

# COLECTIVA FEMINISTA PARA EL DESARROLLO LOCAL



- **Activismo político feminista en la construcción de movimiento de mujeres**
- Es un compromiso personal y de construcción colectiva del sujeto político de las transformaciones sociales y personales que queremos impulsar.

# COLECTIVA FEMINISTA PARA EL DESARROLLO LOCAL



- **Reivindicación feminista ante la opresión de las mujeres por razón de sexo**
- Es una propuesta para la transformación del conjunto de la sociedad, es decir para superar las desigualdades entre hombres y mujeres y las relaciones de dominio y control masculino en todos los niveles y ámbitos.

# COLECTIVA FEMINISTA PARA EL DESARROLLO LOCAL

- **Autocuidado**
- Implica el derecho al tiempo, disfrute y ocio, como una reivindicación del derecho de las mujeres a un ciudadano integral que incluya aspectos físicos, emocionales y de disfrute del trabajo mismo.



# COLECTIVA FEMINISTA PARA EL DESARROLLO LOCAL

- **Autonomía**
- La entendemos como una condición de empoderamiento de las mujeres, organizaciones y movimientos, en el marco de las relaciones personales, sociales, económicas y políticas, que se construye y sostiene en cada momento y situación concreta.





# COLECTIVA FEMINISTA PARA EL DESARROLLO LOCAL

- **Sororidad**
- Implica la complicidad, empatía y los esfuerzos por lograr la comprensión de las aspiraciones, intereses, problemas, sentimientos y realidades de las otras, como base para la construcción de relaciones de reconocimiento entre mujeres.



# COLECTIVA FEMINISTA PARA EL DESARROLLO LOCAL

**líneas**

**Objetivos**

**ESTRATÉGICOS**



# COLECTIVA FEMINISTA PARA EL DESARROLLO LOCAL

**MUNICIPALISMO  
Y  
GOBERNABILIDAD DEMOCRÁTICA  
LOCAL Y  
PARTICIPACIÓN  
POLÍTICA DE LAS  
MUJERES**

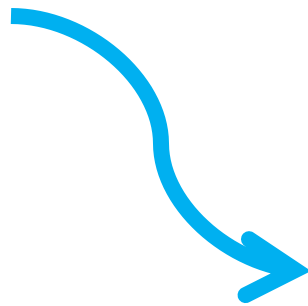

**Contribuir a la institucionalización de políticas de equidad de género que aseguren los derechos de las mujeres en la gestión municipal en al menos la mitad de municipalidades del país.**

# COLECTIVA FEMINISTA PARA EL DESARROLLO LOCAL

- Como colectiva promovimos la creación de la Asociación Nacional de Alcaldesas regidoras y Síndicas Salvadoreñas ANDRYSAS.



# COLECTIVA FEMINISTA PARA EL DESARROLLO LOCAL

**DERECHOS  
SEXUALES Y  
REPRODUCTIVOS**



Lograr que las mujeres con las que trabajamos apoyen la despenalización del aborto, reconociéndose en las otras y así garantizar por el ejercicio pleno de sus derechos sexuales y reproductivos.

¡¡ Derrotamos la Impunidad!!  
¡¡ Se la Justicia!!

cemujer

Ka tiene derechos defendámoslos!!

¡¡ Basta de Impunidad!!

cemujer

¡¡ Se la Justicia!!

abocent

ab

Harina Inocente

Harina Inocente





**BEATRIZ TIENE  
DERECHO A  
VIVIR**



# COLECTIVA FEMINISTA PARA EL DESARROLLO LOCAL

**VIOLENCIA  
CONTRA LAS  
MUJERES Y  
SEGURIDAD  
CIUDADANA**



**Fomentar que las organizaciones de mujeres se apropien y hagan defensa del derecho a vivir libres de violencia como parte de las políticas de seguridad ciudadana y seguridad pública.**



# COLECTIVA FEMINISTA PARA EL DESARROLLO LOCAL

- Elda Ramos, una joven de 23 años, trabajaba en una organización de mujeres, fue asesinada en 2009 por su ex pareja frente a su hijo de 9 años. Este caso continúa en la absoluta impunidad como muchos otros, el caso de Elda movilizó a otras.

**PARA HACERNOS CON OTRAS, PARA FORTALECERNOS CON OTRAS**



NO +  
IMPUNIDAD

ELDA  
JUSTICIA

JUSTICIA PARA ELDA RAMOS  
JUSTICIA PARA TODAS

# COLECTIVA FEMINISTA PARA EL DESARROLLO LOCAL

**DEFENSORAS  
DE DERECHOS  
HUMANOS**



**Promovemos la Red  
Salvadoreña de  
Defensoras de Derechos  
Humanos, hacemos  
visible la labor de  
muchas mujeres que se  
arriesgan por la defensa  
de las otras y otros**

# COLECTIVA FEMINISTA PARA EL DESARROLLO LOCAL

- La comunicación y las tecnologías son herramientas que permiten a las mujeres fortalecer sus redes de comunicación, de solidaridad.

**CUIDARNOS ENTRE NOSOTRAS**



# COLECTIVA FEMINISTA PARA EL DESARROLLO LOCAL

**FORTALECIMIENTO ASOCIATIVO Y ARTICULACIÓN DE ORGANIZACIONES DE MUJERES Y FEMINISTAS**



**Fortalecer liderazgos, la conciencia feminista, procesos asociativos y de articulación de organizaciones de mujeres para el impulso de propuestas en defensa de sus derechos.**

# COLECTIVA FEMINISTA PARA EL DESARROLLO LOCAL

- Contribuimos al fortalecimiento del movimiento de mujeres para que se convierta en una fuerza, a partir de la base de reconocimiento entre las mujeres, una alianza que empodera, que se reconoce en las otras, que hace con otras.



# COLECTIVA FEMINISTA PARA EL DESARROLLO LOCAL

**ECONOMÍA FEMINISTA**

**Desarrollar pensamientos y prácticas de economía para contribuir a la sostenibilidad de las iniciativas económicas, individuales, y colectivo de las mujeres y las alternativas por su seguridad.**

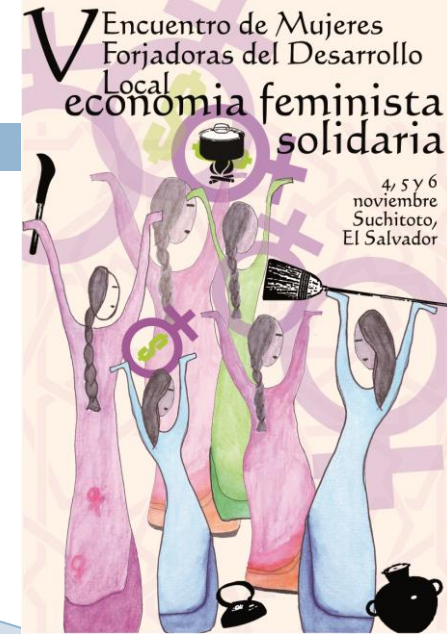

## Como Colectiva Feminista las proyecciones enmarcadas en las líneas estratégicas y de manera general para 2011-2015, son las siguientes:

- Fortalecer y acompañar a los grupos con emprendimientos económicos para que puedan innovar en los productos para hacerlos competitivos y puedan comercializarse de manera efectiva dentro de sus localidades y fuera de ellas. Asimismo continuar promoviendo estrategias innovadoras tales como la articulación de redes en torno a la Estrategia de desarrollo económico social con enfoque de equidad, como el desarrollado en el municipio de Suchitoto, Cuscatlán.



- <http://www.laprensagrafica.com/el-salvador-registra-1-295-homicidios-en-2013>
- <http://observatoriodeviolencia.ormusa.org/violenciasexual.php>
- [http://www.elsalvador.com/mwedh/nota/nota\\_completa.asp?idCat=47859&idArt=7731621](http://www.elsalvador.com/mwedh/nota/nota_completa.asp?idCat=47859&idArt=7731621)
- <http://www.elmundo.es/america/2012/03/01/noticias/1330620534.html>
- <http://www.laprensagrafica.com/preocupa-a-minsal-los-embarazos-adolescentes>
- <http://elmundo.com.sv/el-23-de-los-intentos-de-suicidios-son-por-embarazos-no-deseados>
- <http://elmundo.com.sv/el-80-de-pacientes-suicidas-en-hospital-psiquiatrico-son-adolescentes>
- [http://www.bbc.co.uk/mundo/noticias/2013/03/121102\\_femicidio\\_femicidio\\_salvador.shtml](http://www.bbc.co.uk/mundo/noticias/2013/03/121102_femicidio_femicidio_salvador.shtml)